

LEGENDE:			
	Mauerwerk		GK-Platte, imprägniert
	Stahlbeton		GK-Platte, Feuerschutz
	Betonfertigteile		Zementgebundene Platte
	Estrich		
	Dämmung weich		
	Dämmung hart		
	Dämmung Perimeter		
	Gipskarton		
	DD		OK Oberkante
	BD		UK Unterkante
	WS		VK Vorderkante
	WD		BRH Brüstungshöhe
			FB Fußboden
			RD Randaufkantung
			UZ Unterzug
			LH Lichte Höhe
			LB Lichte Breite
			OF Öffnung
			DAF Dachfahse
			BE Bodenauflage
			DE Dachauflage
			RR Regenrinne
			WVBS Wandverbleibverdrängungssystem
			VVF Vorhangsfassade
			AHD Abhangdecke
			BaWB Bauart einer Brandwand
HÖHENKOTEN:			T30 Feuerhemmende Tür
	+35,89 OKF		T30 Feuerbeständige Tür
	+35,16 OKR		RS Rauchschutztür
	+35,89 UKF		D1 Dichtungsfeld
	+35,16 OKR		S1 Selbstabschließend
	HÖHENEKTE Fertiglufdboden		FS Fachwerkfläche
	HÖHENEKTE Rohlufdboden		AZH Außenzugsfahnen
	-0,000		
 BRANDSCHUTZ:		 TECHNIK:	
	BW		HK Heißkörper
	fb		ZU Zufuß
	nh		AB Abfluß
	not. Treppenaufgang		ALV Abfuhrventilator
	1. Rettungsweg		RA Rauchabzug
	Anleiterung		RWA Rauch-Wärme-Abzugsanlage
	2. Rettungsweg		BM Brandmelder
			WH Wandhydrant

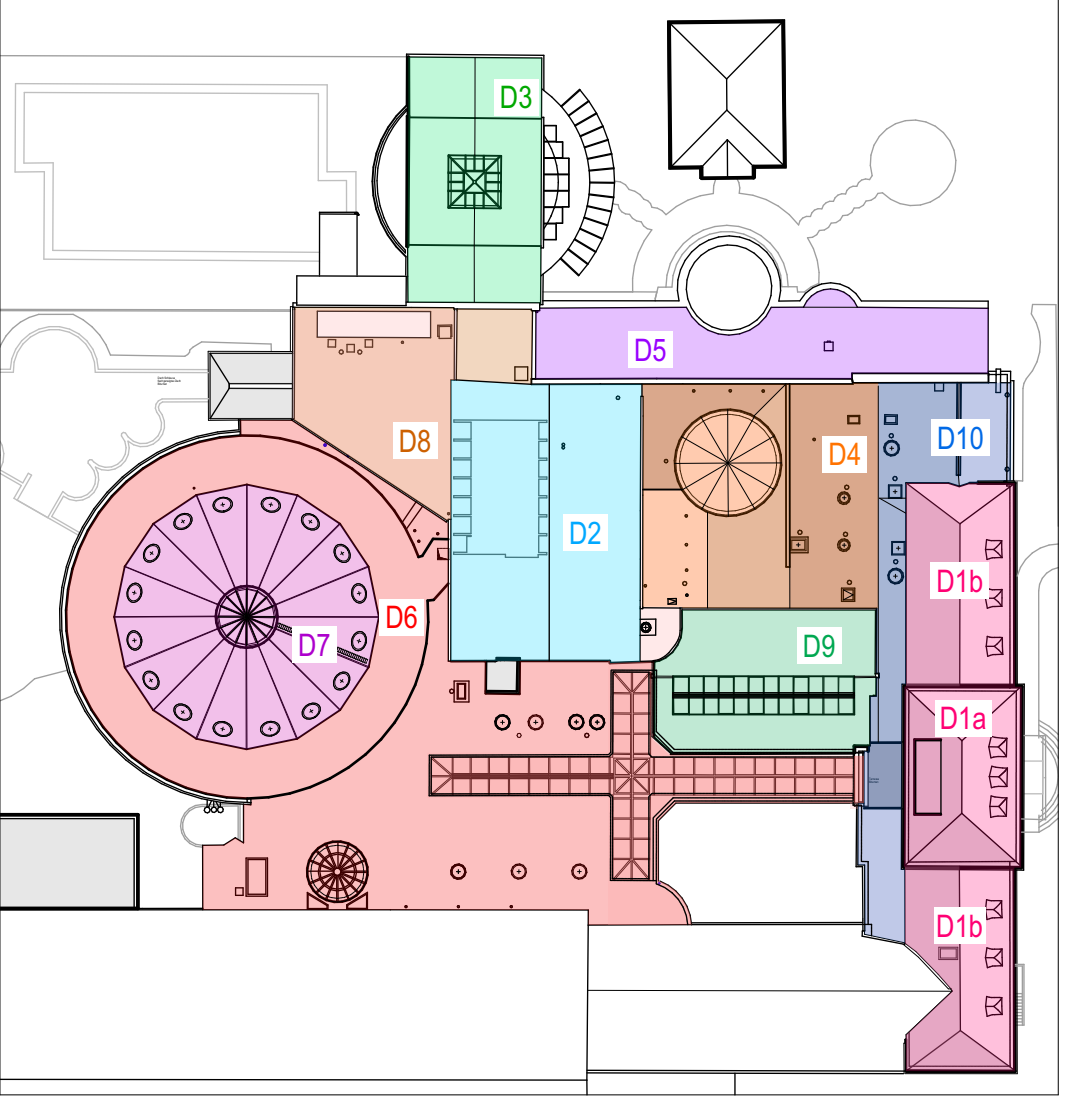

Sämtliche Maße sind von der Unternehmerin eigenverantwortlich am Bau zu prüfen.

Alle Werkpläne sind nur in Verbindung mit den gültigen Schal- und Bewehrungsplänen des Tragwerksplaners, sowie den Durchbruchplänen der Fachingenieure gültig und/oder den ergänzenden Angaben. Dehnungsfugen sind nach Angabe Tragwerksplaner auszuführen.

Alle Höhenangaben von Brüstungen, Stützen, Türhöhen beziehen sich auf FFB-Höhe.

Im Bestand ist mit Abweichungen zu rechnen. Massangaben im Bestand sind mit bestehendem Putz zu verstehen.

Der Ausführende ist verpflichtet, den AG auf etwaige Unstimmigkeiten der Ausführungsunterlagen hinzuweisen (VOB/B § 3.3).

VORABZUG



INDEX	DATUM	ÄNDERUNGEN	BEARB.
-------	-------	------------	--------

PROJEKTSTATUS:

PLANNAME: **Details D-13 - D-15 ; DU-WC Fitness**

PLANNUMMER: **A-102 (VA)**

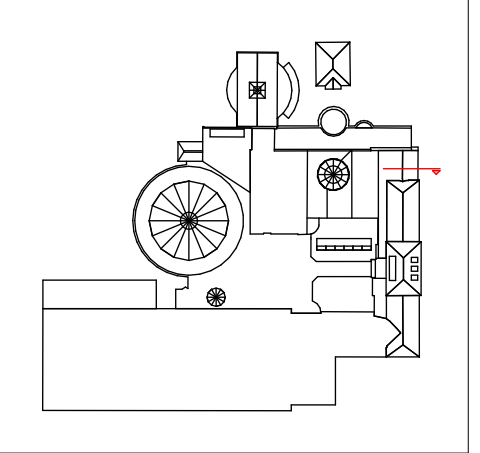
BAUVORHABEN:
2023_03 - Römer-Thermen Bad Breisig
 Albert-Mertes-Str. 11
 53498 Bad Breisig



Gebäudeklasse 3
± 0,00 = 61,10 = OK FFB EG

AUFTRAGGEBER:
Fr. Zimmermann
Albert-Mertes-Str. 11
53498 Bad Breisig
Tel:
Fax:

ARCHITEKT:
MPLUS ARCHITEKTEN
Wallersheimer Weg 17
56070 Koblenz
Tel: 0261 450 985 20
Fax: 0261 450 985 90

 **MPLUS**
ARCHITEKTEN

info@mplus-architekten.de
www.mplus-architekten.de

M⁺ **MPLUS**
ARCHITEKTEN

info@mplus-architekten.de
www.mplus-architekten.de